ESRANUR KILINÇ
ARŞ.GÖR.

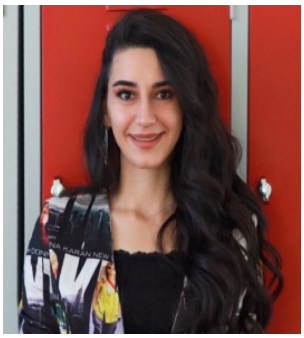

E-posta : esranur.kilinc@inonu.edu.tr
Adres : İnönü Üniversitesi Güzel Sanatlar ve Tasarım Fakültesi
Resim Bölümü
Uluslararası Araştırmacı ID'leri
ORCID: 0000-0001-8893-0816
Yoksis Araştırmacı ID: 328070

Ögrenim Bilgisi

Doktora 2019 - Devam Ediyor	Gazi Üniversitesi, Eğitim Bilimleri Enstitüsü, Resim-İş Eğitimi Anabilim Dalı, Türkiye
Yüksek Lisans 2016 - 2019	İnönü Üniversitesi, Sosyal Bilimler Enstitüsü, Resim Anasanat Dalı, Türkiye
Lisans 2012 - 2016	İnönü Üniversitesi, Güzel Sanatlar Ve Tasarım Fakültesi, Resim, Türkiye

Yaptığı Tezler

Yüksek Lisans, ÖZNE-NESNE İLİŞKİSİ BAĞLAMINDA PSİKODİNAMİK YAKLAŞIMLARIN İMGELEM YOLUYLA GERÇEKÜSTÜ RESİMSEL ANLAMLANDIRMALARI, İnönü Üniversitesi, Sosyal Bilimler Enstitüsü, Resim Anasanat Dalı, 2019

Akademik Unvanlar / Görevler

Araştırma Görevlisi 2020 - Devam Ediyor	İnönü Üniversitesi, Güzel Sanatlar Ve Tasarım Fakültesi, Resim

Desteklenen Projeler

1. Göğebakan Y., Kılınç E., Yükseköğretim Kurumları Destekli Proje, Özne Nesne İlişkisi Bağlamında Psikodinamik Yaklaşımların İmgelem Yoluyla Gerçeküstü Resimsel Anlamlandırmaları, 2018 - 2019

Diğer Dergilerde Yayınlanan Makaleler

1. **Batı Resim Sanatında Doğu Etkileri: Mary Cassatt'ın Eserlerindeki Japonizm Etkisi**
   KILINÇ E., YILMAZ M.
   Social Sciences Research Journal, cilt.9, sa.4, ss.254-265, 2020 (Hakemli Dergi)
2. **TASARIM VE YENİ İFADE ARAYIŞLARI**
   KILINÇ E., YAYAN G. H.
   International Journal of New Trends in Arts, Sports Science Education (IJTASE), ss.125-135, 2020 (Hakemli Dergi)

3. **EMPRESYONİZM, KÜBİZM, SÜRREALİZM VE EKSPRESYONİZMDE TARZ OLARAK SOYUTLAMA**
   Göğebakan Y., Kılınç E.
   Atatürk Üniversitesi Güzel Sanatlar Enstitüsü Dergisi, sa.35, ss.19-31, 2020 (Hakemli Dergi)

Kitap & Kitap Bölümleri

1. **DIŞ DÜNYANIN SANATA YANSIMASI**
   GÖĞEBAKAN Y., KILINÇ E.
   ULUSLARARASI SANAD KONGRESİ BİLDİRİ KİTABI, Prof. Dr. Turan SAĞER Prof. Dr. Hasan ARAPGİRLİOĞLU Prof. Dr. Kamile Perçin AKGÜL Doç. Dr. Kader SÜRMELİ, Editör, Gece Kitaplığı, İstanbul, ss.755-762, 2019
2. **ÖZNE-NESNE İLİŞKİSİ BAĞLAMINDA PSİKODİNAMİK YAKLAŞIMLARIN İMGELEM YOLUYLA GERÇEKÜSTÜ RESİMSEL ANLAMLANDIRMALARI**
   GÖĞEBAKAN Y., KILINÇ E.
   TOPLUMSAL DEĞİŞİMİN EĞİTİM, MİMARİ, EDEBİYAT ve KADIN HAYATINA ETKİLERİ, Leyla Aydemir, Editör, Dora Yayıncılık, ss.105-122, 2019

Hakemli Kongre / Sempozyum Bildiri Kitaplarında Yer Alan Yayınlar

1. **DIŞ DÜNYANIN SANATA YANSIMASI**
   GÖĞEBAKAN Y., KILINÇ E.
   Uluslararası Sanad Kongresi, İstanbul, Türkiye, 12 - 14 Aralık 2019, ss.755-762
2. **ÖZNE-NESNE İLİŞKİSİ BAĞLAMINDA PSİKODİNAMİK YAKLAŞIMLARIN İMGELEM YOLUYLA GERÇEKÜSTÜ RESİMSEL ANLAMLANDIRMALARI**
   GÖĞEBAKAN Y., KILINÇ E.
   III. INTERNATIONAL SOCIAL SCIENCES AND HUMANITIES BERLIN CONFERENCE, Berlin, Almanya, 3 Eylül - 25 Ekim 2019, ss.105-122

Sanatsal Etkinlik

Kılınç E., Uluslararası Dünya Sanat Günü Davetli Plastik Sanatlar Çevrimiçi Sergisi, Karma Sergi, Nisan 2022
Kılınç E., Kadın Öğretim Elemanları Karma Sergisi, Karma Sergi, Mart 2022
Kılınç E., Öğretmenler Günü Öğretim Elemanları Sergisi, Karma Sergi, Kasım 2021
Kılınç E., Sivas Ekim Geçidi 20. Yıl Sergisi, Karma Sergi, Ekim 2021
Kılınç E., Malatya Ekim Geçidi, Karma Sergi, Ekim 2021
Kılınç E., Melita'dan Malatya'ya Kültür Sanat Günleri - Arslantepe Buluşması Sergisi, Karma Sergi, Eylül 2021
Kılınç E., Melita'dan Malatya'ya Kültür Sanat Günleri - Arslantepe Buluşması, Karma Sergi, Eylül 2021
Kılınç E., 15 Temmuz Milli Birlik Günü Ulusal Karma Sergisi, Karma Sergi, Temmuz 2021
Kılınç E., IKAS Sempozyum Sergisi, Karma Sergi, Kasım 2020
Kılınç E., 10_dokuz Exhibition, Karma Sergi, Eylül 2020
Kılınç E., 10dokuz Exhibition, Karma Sergi, Eylül 2020
Kılınç E., Engravist Baskı-Resim Bienali, Bienal, Trianel, Haziran 2020
Kılınç E., A Island Far Far Away Tristan da Chuna, Karma Sergi, Ocak 2020
Kılınç E., III. Uluslararası SADA Sempozyum Sergisi, Karma Sergi, Kasım 2019
Kılınç E., Projet Mottattom - CENEVRE, Karma Sergi, Ekim 2019
Kılınç E., 6° EVENTO DE ARTE CORREO EN EL MAC, Karma Sergi, Temmuz 2019
Kılınç E., Pameran Seni Rupa Freedom of Creation Exhibition, Grup Sergisi, Haziran 2019
Kılınç E., PO-MO Uluslararası Posta Sanatı Sergisi, Karma Sergi, Haziran 2019
Kılınç E., Pameran Seni Rupa Freedom of Creation, Karma Sergi, Haziran 2019

Kılınç E., L'umbrıa Che Spacca 2019, Karma Sergi, Mayıs 2019
Kılınç E., Dürtü (Kişisel Resim Sergisi), Kişisel Sergi, Mayıs 2019
Kılınç E., Yüksek Lisans Mezuniyet Sergisi, Karma Sergi, Mayıs 2019
Kılınç E., II. Uluslararası Mail Art Bienali, Bienal, Trianel, Nisan 2019
Kılınç E., 2. Uluslararası Mail Art Bienali, Bienal, Trianel, Nisan 2019
Kılınç E., Yüksek Lisans Mezuniyet Sergisi, Karma Sergi, Mayıs 2017
Kılınç E., Resim ve Seramik Bölümü Mezuniyet Sergisi, Karma Sergi, Mayıs 2016
Kılınç E., Kişisel Resim ve Baskı Sergisi, Kişisel Sergi, Eylül 2014
Kılınç E., Karma Resim Sergisi, Karma Sergi, Eylül 2013

Metrikler

Yayın: 8